L'hymne de la Nativité de nostre Seigneur à Vespres.
Christe redemptor omnium.
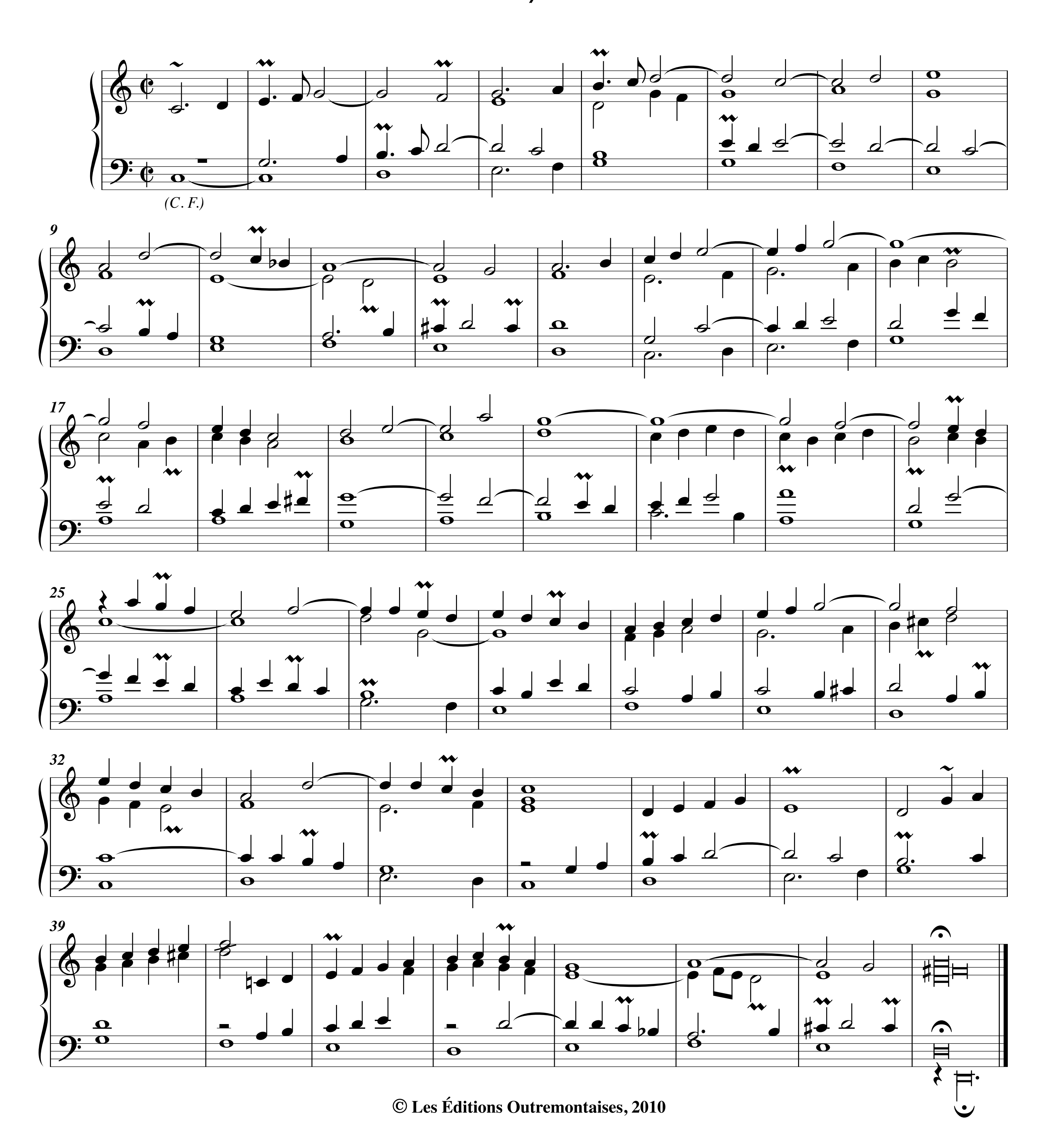

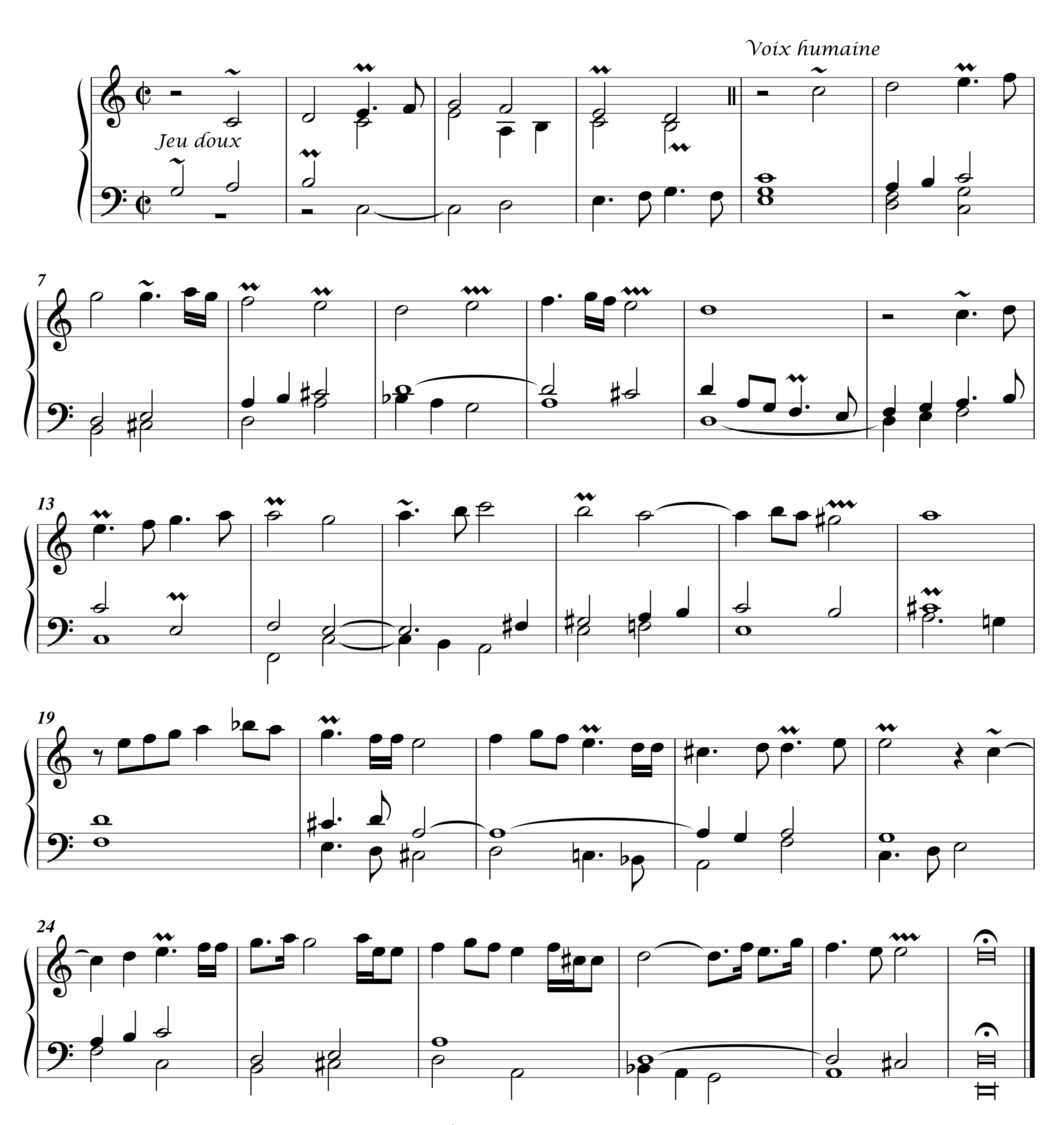
3. Couplet en Récit de Voix humaine ou de Cromhorne.

